"H" -ZARGE
MIT EINGEBAUTEM KÄMPFER

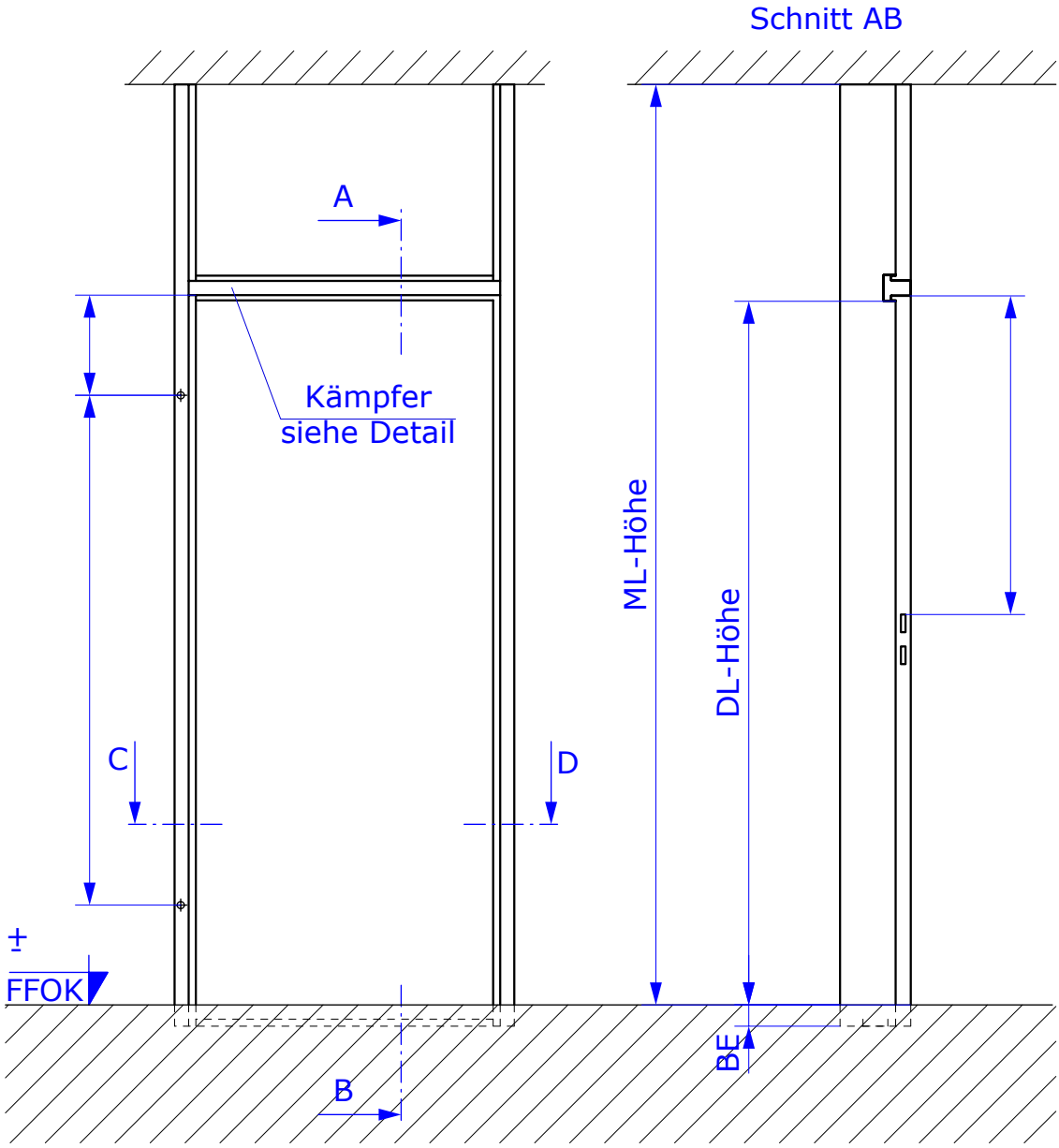

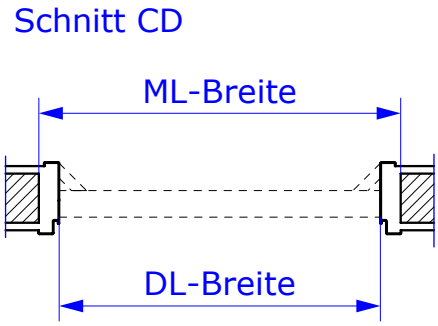

STAHLZARGEN (TECH.ÄNDERUNGEN VORBEHALTEN)	ZARGENBÖSCH SYSTEME FÜR DURCHGÄNGE	Z.-Nr.04.1.3